



RICERCA MODERNA S.R.L.
analisi chimiche e microbiologiche

RAPPORTO DI PROVA N° 0864/18 del 29/05/2018

MATRICE: SOSTANZA VEGETALE ESSICCATA DI COLORE VERDE DENOMINATA CANAPA SATIVA L.
COMMITTENTE: GREENFIELDFARM DI PIERGENTILI DAVIDE – VIA MEDIANA 45 – APRILIA (LT)
NUMERO CAMPIONE 01053/2018
DATA PRELIEVO 28.05.2018 DATA INIZIO PROVA 28.05.2018
DATA RICEVIMENTO CAMPIONE 28.05.2018 DATA TERMINE PROVA 29.05.2018
CAMPIONAMENTO EFFETTUATO DAL COMMITTENTE.

RISULTATI DELLE PROVE

Premesso che:

- si è convenuto a livello europeo di considerare *cannabis*, cioè canapa attiva come psicodroga, quelle piante le cui foglie ed infiorescenze hanno un contenuto di principio attivo (Delta-9-THC) superiore allo 0,5%;
1. La sostanza vegetale essiccata di colore verde, contenuta in un barattolino di vetro con tappo in sughero, su cui è impressa la dicitura “WHITE WIDOW – LOTTO 01672201500004” non è costituita da Canapa indiana (MARIJUANA), in quanto il principio attivo (Delta-9-THC) è pari a 0,36% (vedi cromatogramma allegato). La sostanza analizzata, inoltre, presenta una concentrazione di CBD (cannabinoide non psicoattivo) pari al 18,19% (vedi cromatogramma allegato).

Il Direttore Tecnico del Laboratorio
Dott. Giannino Salvatore

Salvo differenti accordi o obblighi legali, se ciò è materialmente possibile, dopo l'analisi i campioni vengono conservati presso il laboratorio per 30 giorni dall'emissione del certificato, quindi eliminati o restituiti al cliente.
Il presente certificato si compone di n.1 pagina – è vietata la riproduzione senza autorizzazione del laboratorio; i risultati analitici si riferiscono esclusivamente al campione esaminato come pervenuto al laboratorio.
Analisi effettuata presso Laboratorio Accreditato.

Via G. La Pira, 6a 04100 Latina - Tel. 0773 1750816 Fax 0773 1751084 - P. IVA e CF 02677000594 REA LT-190582
Laboratorio con Sistema Qualità conforme ai requisiti della Norma UNI EN ISO 9001:2008
REGIONE LAZIO - ISCRITTO NELL'ELENCO REGIONALE DEI LABORATORI CHE EFFETTUANO ANALISI AI FINI DELL'AUTOCONTROLLO AL N°34



RICERCA MODERNA S.R.L.
analisi chimiche e microbiologiche

RAPPORTO DI PROVA N° 0865/18 del 29/05/2018

MATRICE: SOSTANZA VEGETALE ESSICCATA DI COLORE VERDE DENOMINATA CANAPA SATIVA L.
COMMITTENTE: GREENFIELDFARM DI PIERGENTILI DAVIDE – VIA MEDIANA 45 – APRILIA (LT)
NUMERO CAMPIONE 01054/2018
DATA PRELIEVO 28.05.2018 DATA INIZIO PROVA 28.05.2018
DATA RICEVIMENTO CAMPIONE 28.05.2018 DATA TERMINE PROVA 29.05.2018
CAMPIONAMENTO EFFETTUATO DAL COMMITTENTE.

RISULTATI DELLE PROVE

Premesso che:

- si è convenuto a livello europeo di considerare *cannabis*, cioè canapa attiva come psicodroga, quelle piante le cui foglie ed infiorescenze hanno un contenuto di principio attivo (Delta-9-THC) superiore allo 0,5%;
1. La sostanza vegetale essiccata di colore verde, contenuta in un barattolino di vetro con tappo in sughero, su cui è impressa la dicitura “BLUE MAGIC – LOTTO 01672201500004” non è costituita da Canapa indiana (MARIJUANA), in quanto il principio attivo (Delta-9-THC) è pari a 0,12% (vedi cromatogramma allegato). La sostanza analizzata, inoltre, presenta una concentrazione di CBD (cannabinoide non psicoattivo) pari al 11,71% (vedi cromatogramma allegato).

Il Direttore Tecnico del Laboratorio
Dott. Giannino Salvatore

Salvo differenti accordi o obblighi legali, se ciò è materialmente possibile, dopo l'analisi i campioni vengono conservati presso il laboratorio per 30 giorni dall'emissione del certificato, quindi eliminati o restituiti al cliente.
Il presente certificato si compone di n.1 pagina – è vietata la riproduzione senza autorizzazione del laboratorio; i risultati analitici si riferiscono esclusivamente al campione esaminato come pervenuto al laboratorio.
Analisi effettuata presso Laboratorio Accreditato.

Via G. La Pira, 6a 04100 Latina - Tel. 0773 1750816 Fax 0773 1751084 - P. IVA e CF 02677000594 REA LT-190582
Laboratorio con Sistema Qualità conforme ai requisiti della Norma UNI EN ISO 9001:2008
REGIONE LAZIO - ISCRITTO NELL'ELENCO REGIONALE DEI LABORATORI CHE EFFETTUANO ANALISI AI FINI DELL'AUTOCONTROLLO AL N° 34



RICERCA MODERNA S.R.L.
analisi chimiche e microbiologiche

RAPPORTO DI PROVA N° 0866/18 del 29/05/2018

MATRICE: SOSTANZA VEGETALE ESSICCATA DI COLORE VERDE DENOMINATA CANAPA SATIVA L.
COMMITTENTE: GREENFIELDFARM DI PIERGENTILI DAVIDE – VIA MEDIANA 45 – APRILIA (LT)
NUMERO CAMPIONE 01055/2018
DATA PRELIEVO 28.05.2018 DATA INIZIO PROVA 28.05.2018
DATA RICEVIMENTO CAMPIONE 28.05.2018 DATA TERMINE PROVA 29.05.2018
CAMPIONAMENTO EFFETTUATO DAL COMMITTENTE.

RISULTATI DELLE PROVE

Premesso che:

- si è convenuto a livello europeo di considerare *cannabis*, cioè canapa attiva come psicodroga, quelle piante le cui foglie ed infiorescenze hanno un contenuto di principio attivo (Delta-9-THC) superiore allo 0,5%;

- 1. La sostanza vegetale essiccata di colore verde, contenuta in un barattolino di vetro con tappo in sughero, su cui è impressa la dicitura “BANANA KUSH – LOTTO 01672201500004” non è costituita da Canapa indiana (MARIJUANA), in quanto il principio attivo (Delta-9-THC) è pari a 0,15% (vedi cromatogramma allegato). La sostanza analizzata, inoltre, presenta una concentrazione di CBD (cannabinoide non psicoattivo) pari al 18,22% (vedi cromatogramma allegato).

Il Direttore Tecnico del Laboratorio
Dott. Giannino Salvatore

Salvo differenti accordi o obblighi legali, se ciò è materialmente possibile, dopo l'analisi i campioni vengono conservati presso il laboratorio per 30 giorni dall'emissione del certificato, quindi eliminati o restituiti al cliente.
Il presente certificato si compone di n.1 pagina – è vietata la riproduzione senza autorizzazione del laboratorio; i risultati analitici si riferiscono esclusivamente al campione esaminato come pervenuto al laboratorio.
Analisi effettuata presso Laboratorio Accreditato.

Via G. La Pira, 6a 04100 Latina - Tel. 0773 1750816 Fax 0773 1751084 - P. IVA e CF 02677000594 REA LT-190582
Laboratorio con Sistema Qualità conforme ai requisiti della Norma UNI EN ISO 9001:2008
REGIONE LAZIO - ISCRITTO NELL'ELENCO REGIONALE DEI LABORATORI CHE EFFETTUANO ANALISI AI FINI DELL'AUTOCONTROLLO AL N°34



RICERCA MODERNA S.R.L.
analisi chimiche e microbiologiche

RAPPORTO DI PROVA N° 0867/18 del 29/05/2018

MATRICE: SOSTANZA VEGETALE ESSICCATA DI COLORE VERDE DENOMINATA CANAPA SATIVA L.
COMMITTENTE: **GREENFIELDFARM DI PIERGENTILI DAVIDE – VIA MEDIANA 45 – APRILIA (LT)**
NUMERO CAMPIONE 01056/2018
DATA PRELIEVO 28.05.2018 DATA INIZIO PROVA 28.05.2018
DATA RICEVIMENTO CAMPIONE 28.05.2018 DATA TERMINE PROVA 29.05.2018
CAMPIONAMENTO EFFETTUATO DAL COMMITTENTE.

RISULTATI DELLE PROVE

Premesso che:

- si è convenuto a livello europeo di considerare *cannabis*, cioè canapa attiva come psicodroga, quelle piante le cui foglie ed infiorescenze hanno un contenuto di principio attivo (Delta-9-THC) superiore allo 0,5%;
1. La sostanza vegetale essiccata di colore verde, contenuta in un barattolino di vetro con tappo in sughero, su cui è impressa la dicitura "ORANGE BUD – LOTTO 01672201500004" non è costituita da Canapa indiana (MARIJUANA), in quanto il principio attivo (Delta-9-THC) è pari a 0,18% (vedi cromatogramma allegato). La sostanza analizzata, inoltre, presenta una concentrazione di CBD (cannabinoidi non psicoattivo) pari al 4,38% (vedi cromatogramma allegato).

Il Direttore Tecnico del Laboratorio
Dott. Giandomenico Salvatore

Salvo differenti accordi o obblighi legali, se ciò è materialmente possibile, dopo l'analisi i campioni vengono conservati presso il laboratorio per 30 giorni dall'emissione del certificato, quindi eliminati o restituiti al cliente.
Il presente certificato si compone di n.1 pagina – è vietata la riproduzione senza autorizzazione del laboratorio; i risultati analitici si riferiscono esclusivamente al campione esaminato come pervenuto al laboratorio.
Analisi effettuata presso Laboratorio Accreditato.

Via G. La Pira, 6a 04100 Latina - Tel. 0773 1750816 Fax 0773 1751084 - P. IVA e CF 02677000594 REA LT-190582
Laboratorio con Sistema Qualità conforme ai requisiti della Norma UNI EN ISO 9001:2008
REGIONE LAZIO - ISCRITTO NELL'ELENCO REGIONALE DEI LABORATORI CHE EFFETTUANO ANALISI AI FINI DELL'AUTOCONTROLLO AL N° 34

Data File Path C:\HPCHEM\1\DATA2018\DATA\180529\ 6.D
Date Acquired 8/5/2002 5:10
Acq. Method File DROGHE33
Sample Name 01053/18
Misc Info WHITE WIDOW - LOTTO 01672201500004

Instrument Name GC-MS

RICERCA MODERNA S.r.l.

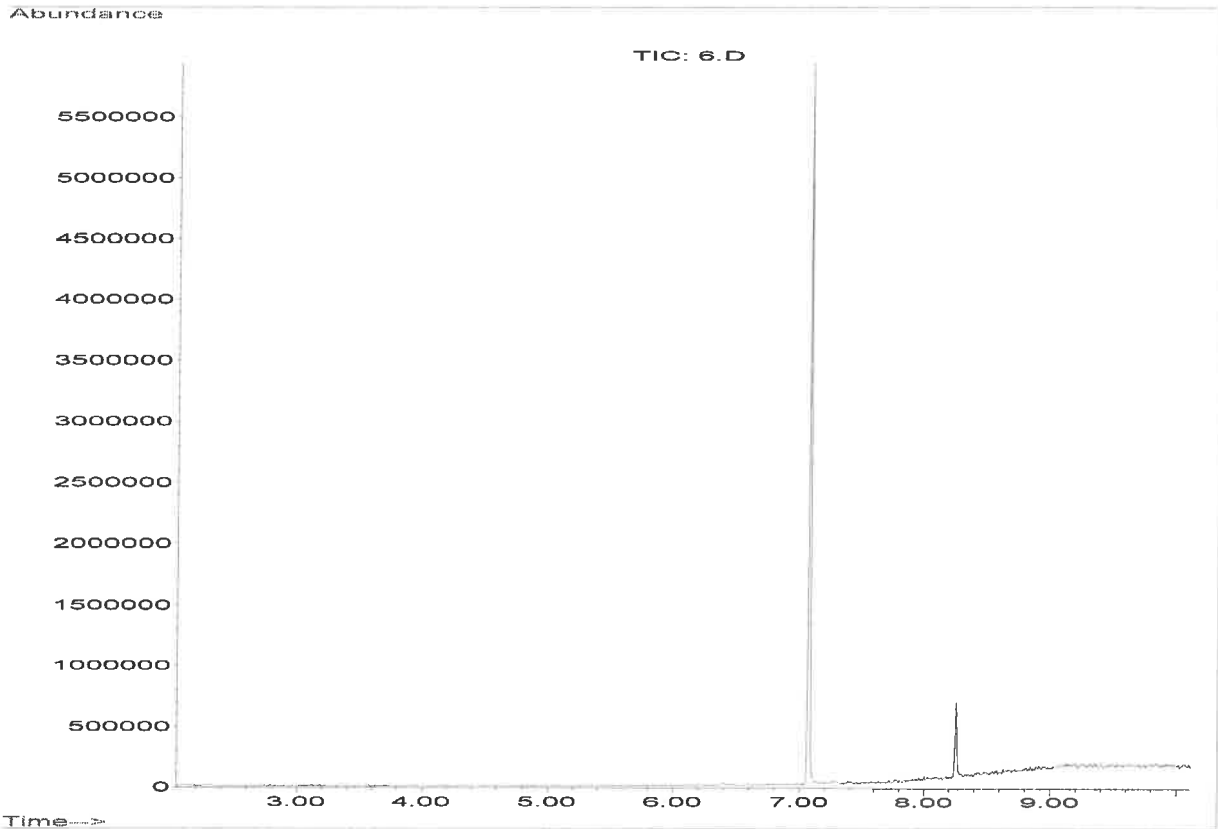

R.T	AREA	UNITA'	CONC.	NOME
8.26	6357795	%	0.00	istd
7.08	53428660	%	18.19	CBD

Data File Path C:\HPCHEM\1\DATA2018\DATA\180529\ 7.D
Date Acquired 8/5/2002 5:24
Acq. Method File DROGHE33
Sample Name 01054/18
Misc Info BLUE MAGIC - LOTTO 01672201500004

Instrument Name GC-MS

RICERCA MODERNA S.r.l.

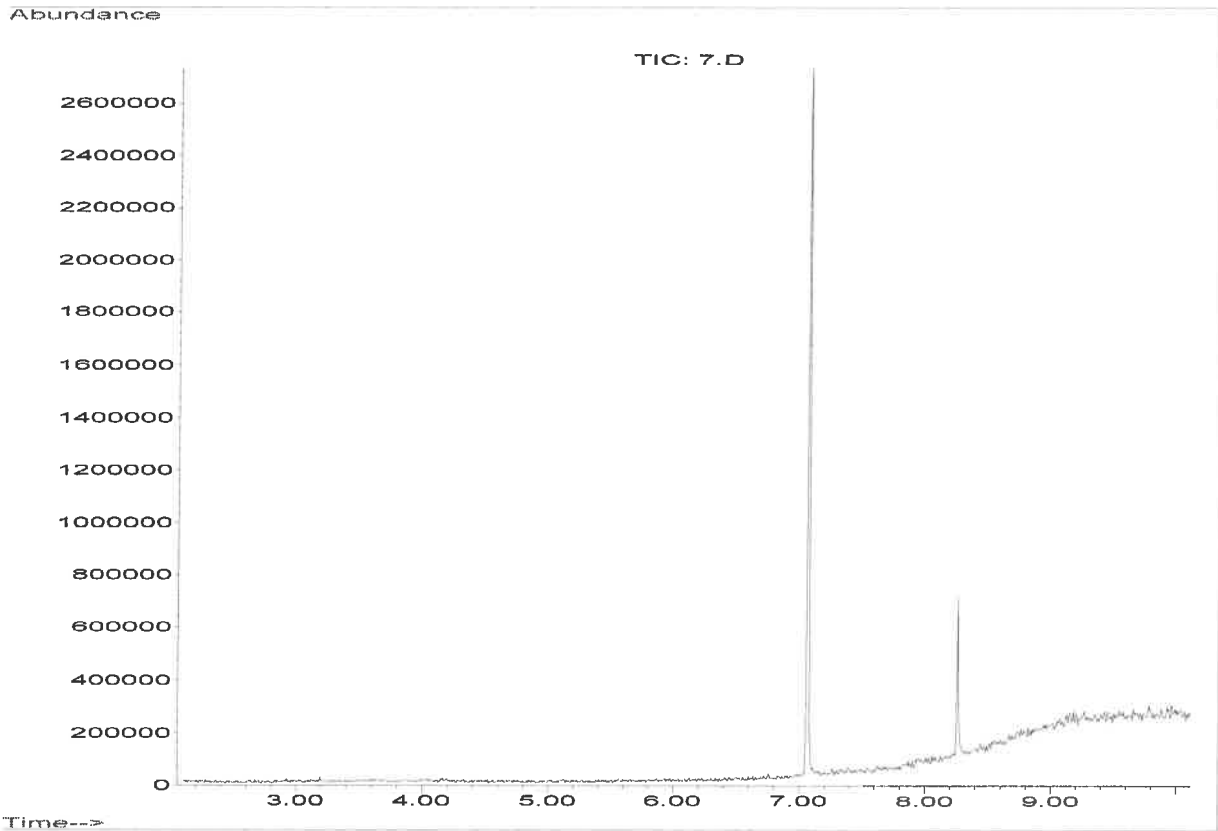

R.T	AREA	UNITA'	CONC.	NOME
8.26	6286181	%	0.00	istd
7.07	27692941	%	11.71	CBD



Data File Path C:\HPCHEM\1\DATA2018\DATA\180529\ 8.D
Date Acquired 8/5/2002 5:39
Acq. Method File DROGHE33
Sample Name 01055/18
Misc Info BANANA KUSH - LOTTO 01672201500004

Instrument Name GC-MS

RICERCA MODERNA S.r.l.

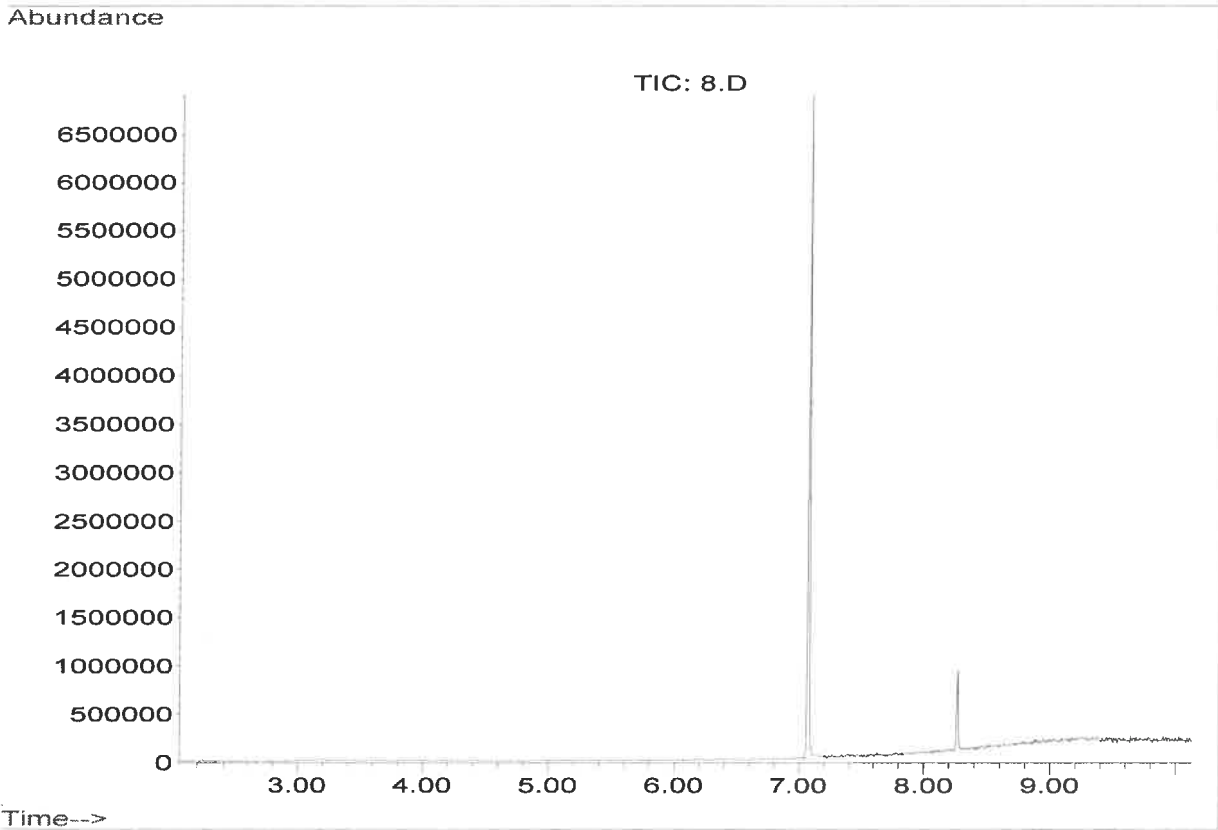

R.T	AREA	UNITA'	CONC.	NOME
8.26	8376854	%	0.00	istd
7.08	56669232	%	18.22	CBD

Data File Path C:\HPCHEM\1\DATA2018\DATA\180529\ 9.D
 Date Acquired 8/5/2002 5:53
 Acq. Method File DROGHE33
 Sample Name 01056/18
 Misc Info ORANGE BUD - LOTTO 01672201500004

Instrument Name GC-MS

RICERCA MODERNA S.r.l.

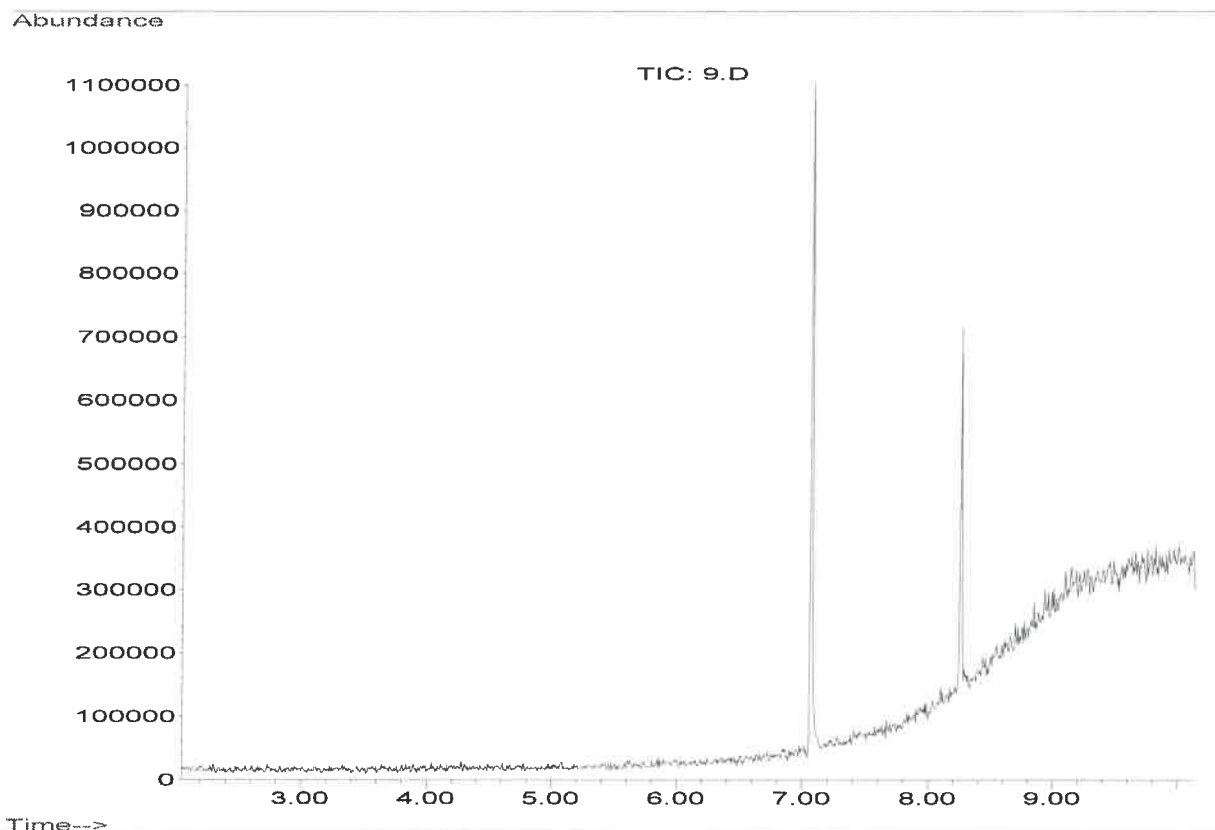

R.T	AREA	UNITA'	CONC.	NOME
8.26	6112554	%	0.00	istd
7.07	12069058	%	4.38	CBD



Data File Path C:\HPCHEM\1\DATA2018\DATA\180529\ 4.D
 Date Acquired 8/5/2002 4:41
 Acq. Method File DROGHE33
 Sample Name SOL.LAVOROCBD
 Misc Info

Instrument Name GC-MS

RICERCA MODERNA S.r.l.

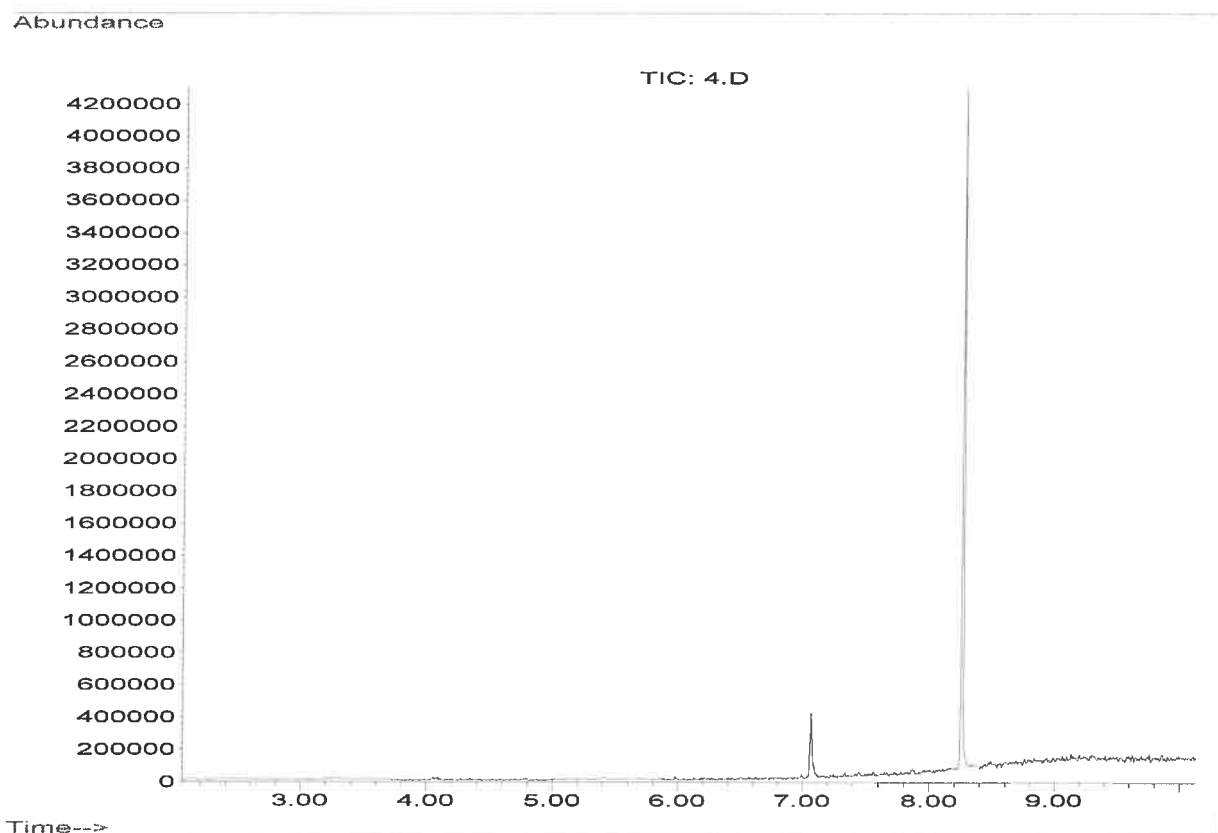

R.T	AREA	UNITA'	CONC.	NOME
8.27	37009420	%	0.00	istd
7.07	5162976	%	100.00	CBD

A handwritten signature in black ink is present in the bottom right corner, written over a faint, circular blue stamp.

Data File Path C:\HPCHEM\1\DATA2018\DATA\180529\ 6.D
Date Acquired 8/5/2002 5:10
Acq. Method File DROGHE33
Sample Name 01053/18
Misc Info WHITE WIDOW - LOTTO 01672201500004

Instrument Name GC-MS

RICERCA MODERNA S.r.l.

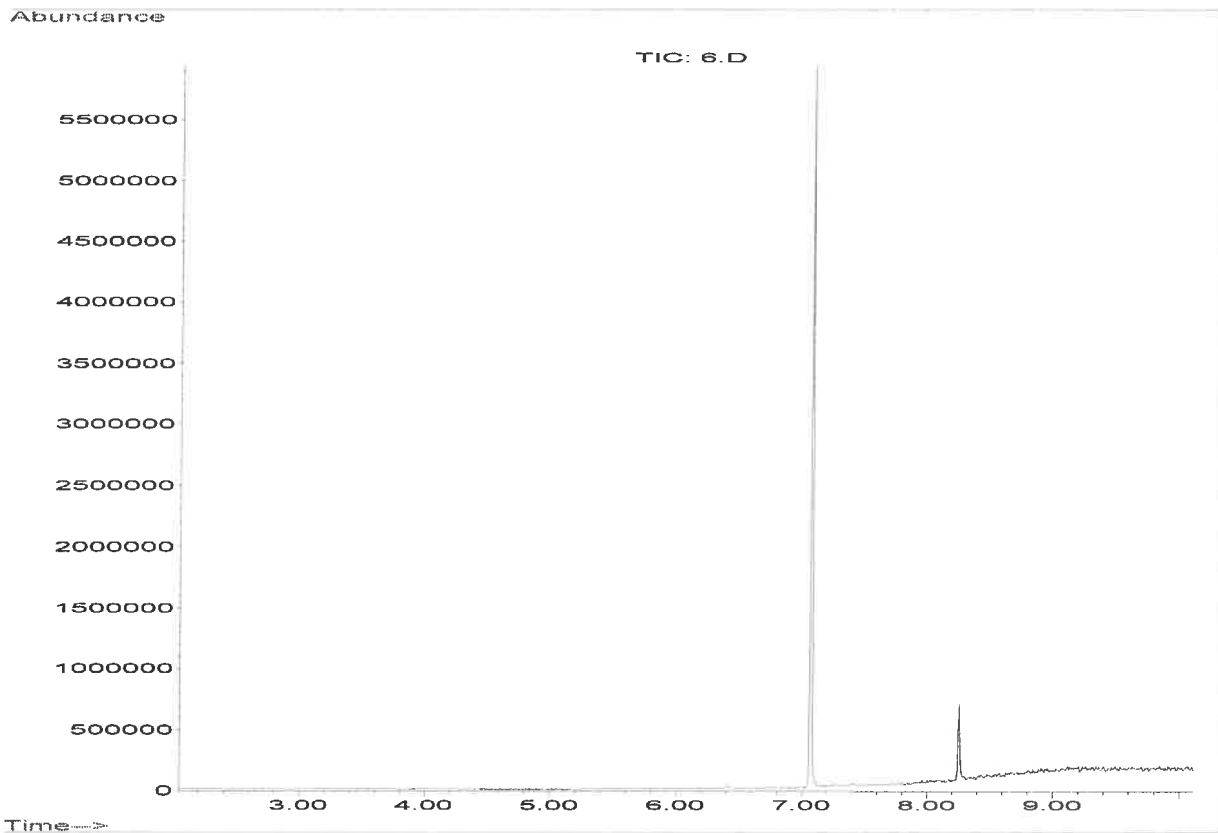

R.T	AREA	UNITA'	CONC.	NOME
8.26	6296879	%	0.00	istd
7.40	385972	%	0.36	delta9THC



Data File Path C:\HPCHEM\1\DATA2018\DATA\180529\ 7.D
 Date Acquired 8/5/2002 5:24
 Acq. Method File DROGHE33
 Sample Name 01054/18
 Misc Info BLUE MAGIC - LOTTO 01672201500004

Instrument Name GC-MS

RICERCA MODERNA S.r.l.

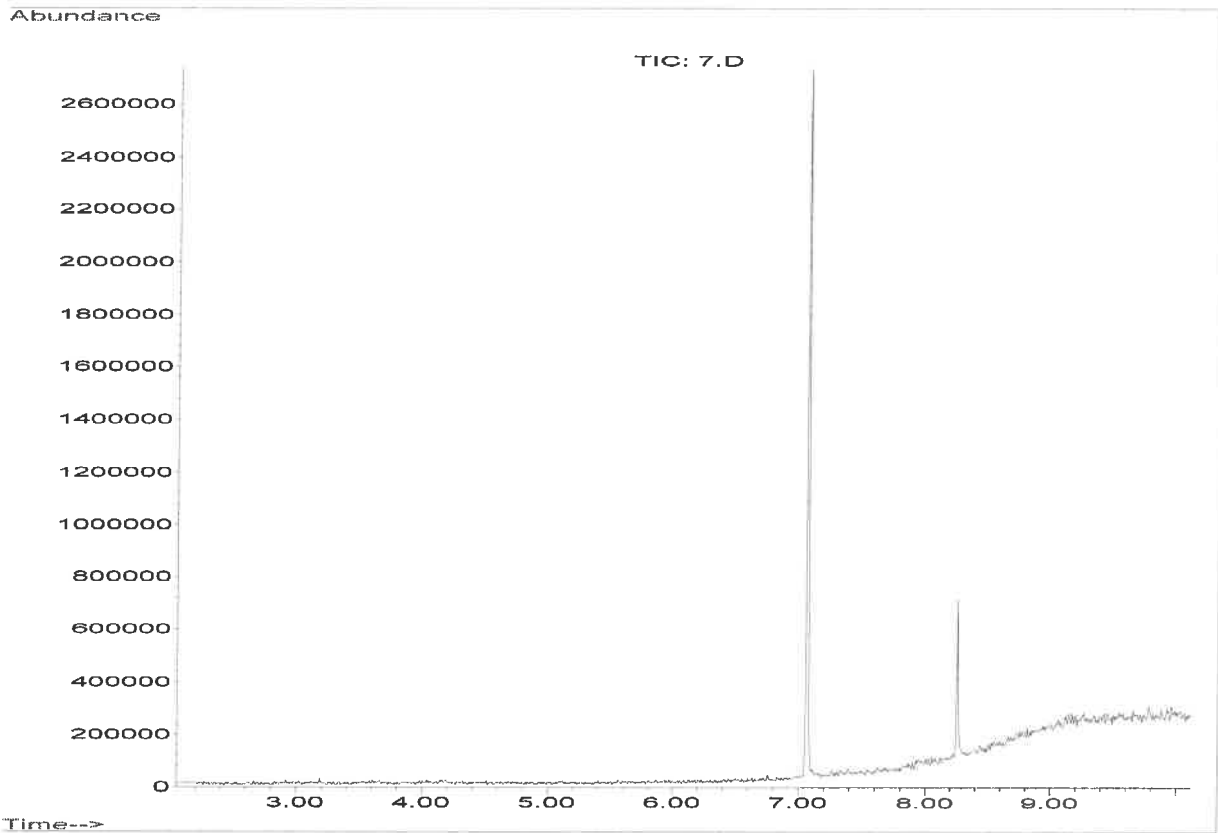

R.T	AREA	UNITA'	CONC.	NOME
8.26	5640218	%	0.00	istd
7.36	104489	%	0.12	delta9THC



Data File Path C:\HPCHEM\1\DATA2018\DATA\180529\ 8.D
 Date Acquired 8/5/2002 5:39
 Acq. Method File DROGHE33
 Sample Name 01055/18
 Misc Info BANANA KUSH - LOTTO 01672201500004

Instrument Name GC-MS

RICERCA MODERNA S.r.l.

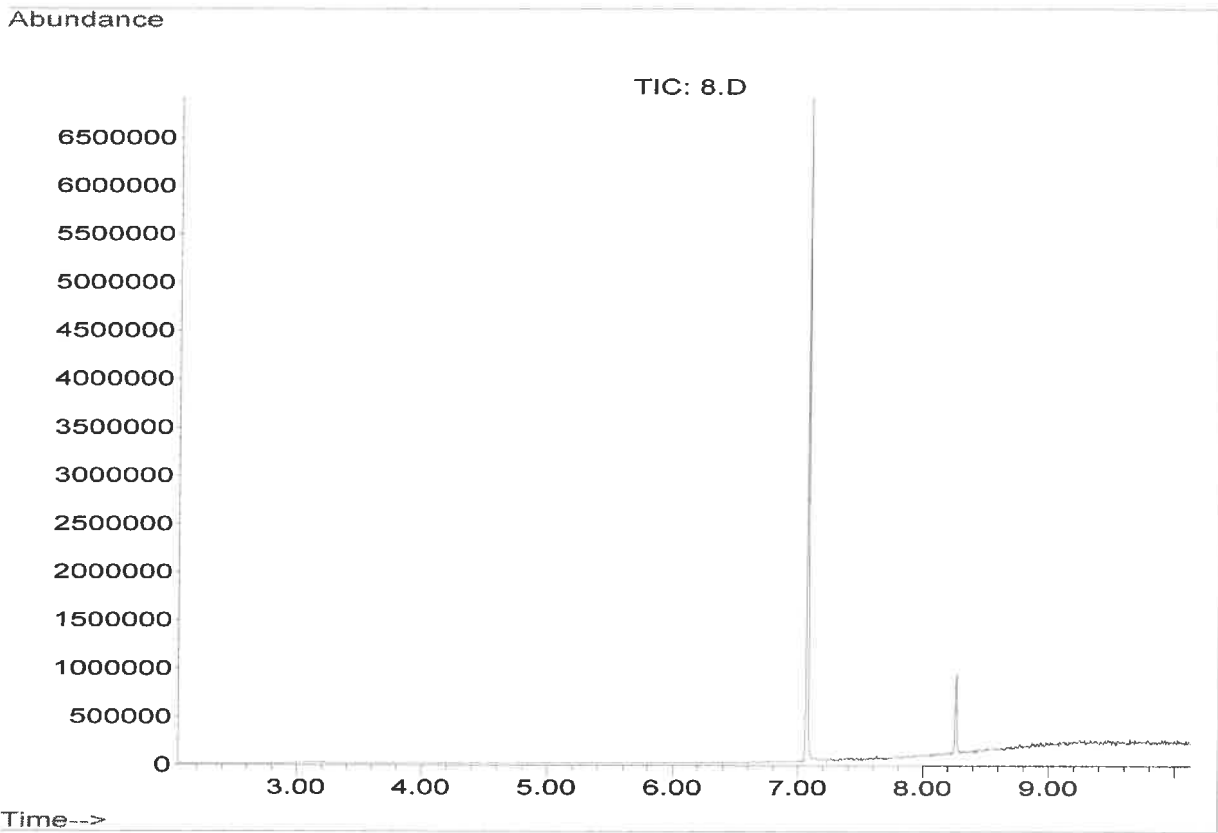

R.T	AREA	UNITA'	CONC.	NOME
8.26	7916578	%	0.00	istd
7.35	183676	%	0.15	delta9THC



Data File Path C:\HPCHEM\1\DATA2018\DATA\180529\ 9.D
 Date Acquired 8/5/2002 5:53
 Acq. Method File DROGHE33
 Sample Name 01056/18
 Misc Info ORANGE BUD - LOTTO 01672201500004

Instrument Name GC-MS

RICERCA MODERNA S.r.l.

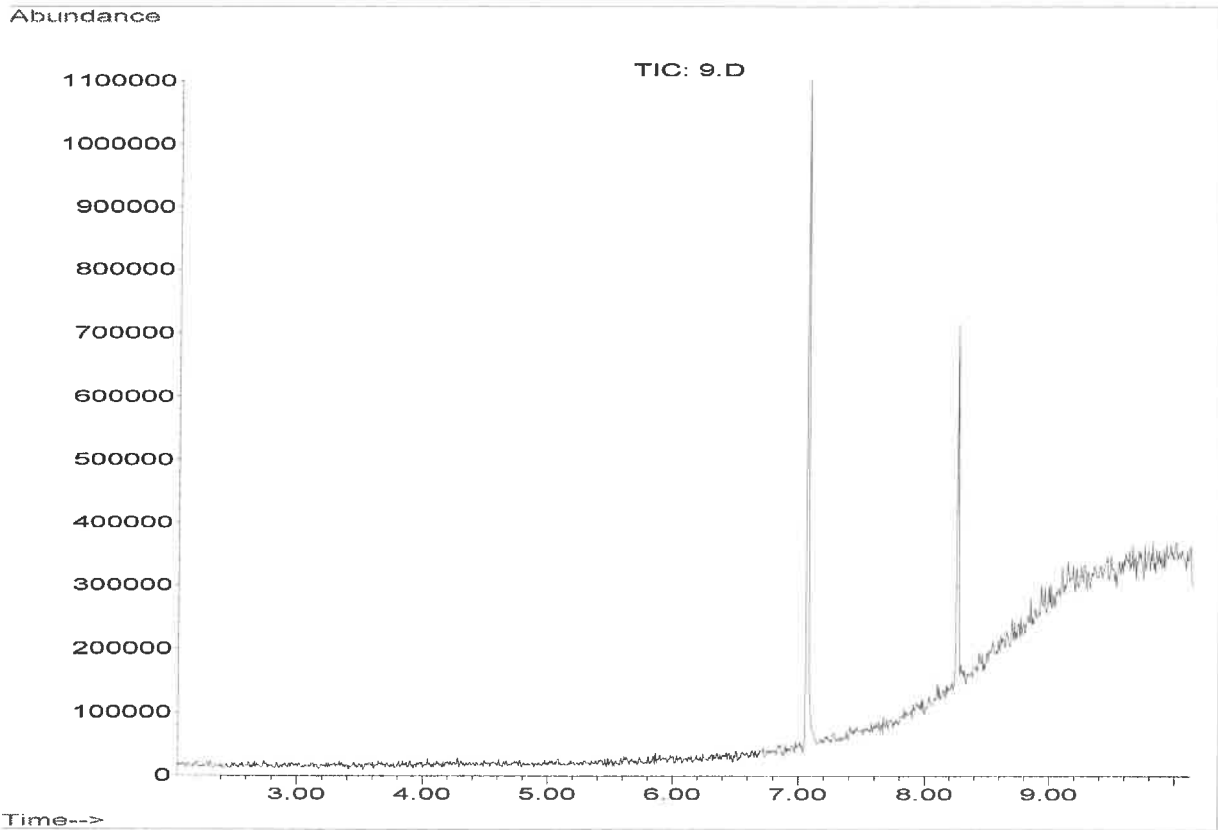

R.T	AREA	UNITA'	CONC.	NOME
8.26	5947425	%	0.00	istd
7.38	172484	%	0.18	delta9THC

Data File Path C:\HPCHEM\1\DATA2018\DATA\180529\ 2.D
Date Acquired 8/5/2002 4:11
Acq. Method File DROGHE33
Sample Name SOL.LAVOROTHC
Misc Info

Instrument Name GC-MS

RICERCA MODERNA S.r.l.

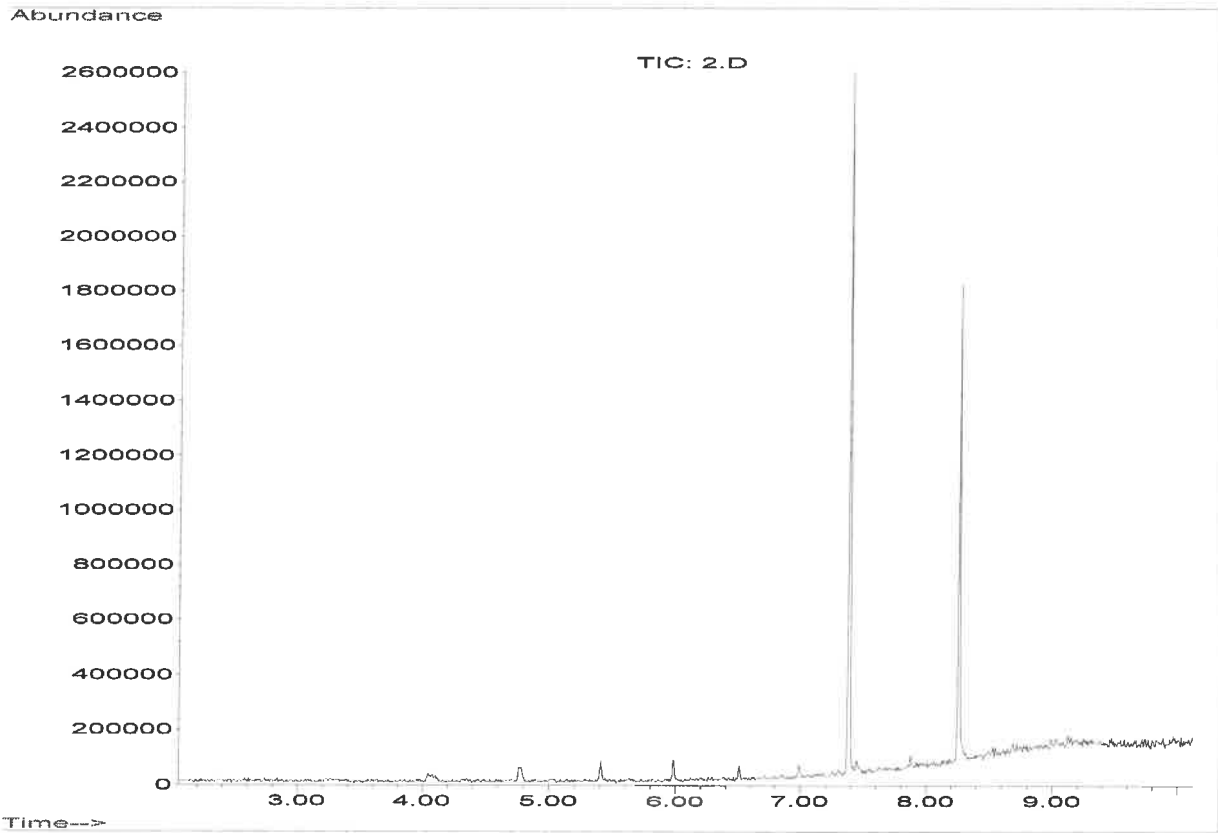

R.T	AREA	UNITA'	CONC.	NOME
8.26	16159946	%	0.00	istd
7.39	21611637	%	100.00	delta9THC

